

ATER

COMUNE DI SONNINO

-PROVINCIA DI LATINA-

AZIENDA TERRITORIALE PER EDILIZIA RESIDENZIALE PUBBLICA
DELLA PROVINCIA DI LATINA

PROGRAMMA DI RIQUALIFICAZIONE URBANA
ALLOGGI A CANONE SOSTENIBILE

ai sensi della D.G.R. Lazio n.199/2008 e del D.M.N. 229/2008 Infrastrutture e Trasporti

Data di
Redazione
Gennaio
2013

oggetto:
PROGETTO ESECUTIVO

E-ARCH
06

scala 1:50

oggetto tecnico:
**SEZIONE LONGITUDINALE A-A , C-C, D-D
PROSPETTI**

progettato:
ing. Tommaso Bianchi
(C.F. 81601190518)

Corso Matteotti n.5
tommasobianchi@libero.it

collaborazione ATER:
arch. Laura Savelli

Responsabile Unico del Procedimento ATER:
ing. Francesco Berardi

collaborazione architettonica:
dott. arch. **Riccardo Mastroianni**
Via Pisa 16/a, 7 - Latina

collaborazione impianto idrico sanitario termico:
dott. ing. **Silvano Dalla Libera**
Viale Mazzini n. 3 - Latina

collaborazione impianto elettrico:
dott. ing. **Adolfo De Cave**
Via Adriatico n. 111 - Santa Maria

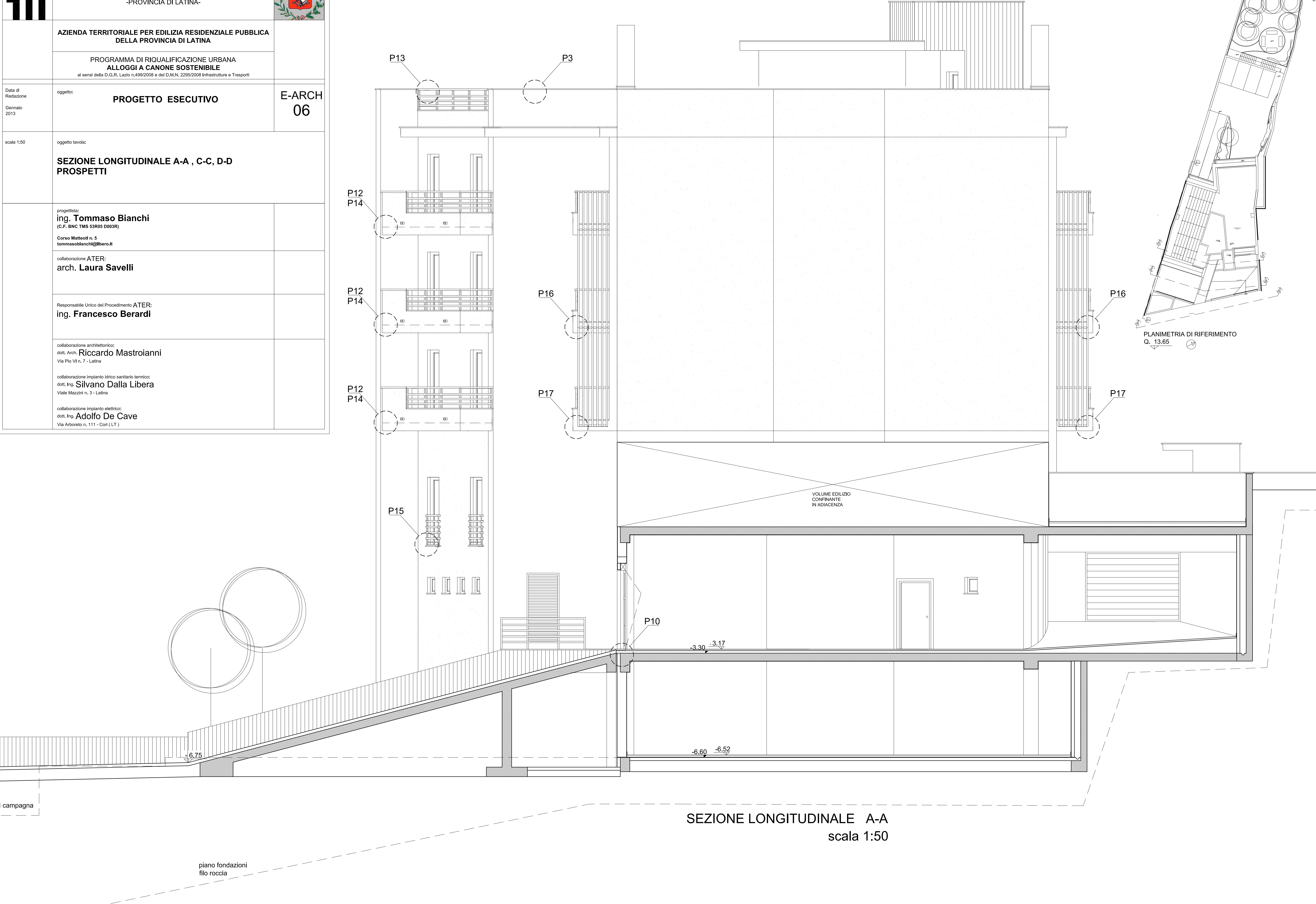

SEZIONE LONGITUDINALE A-A
scala 1:50

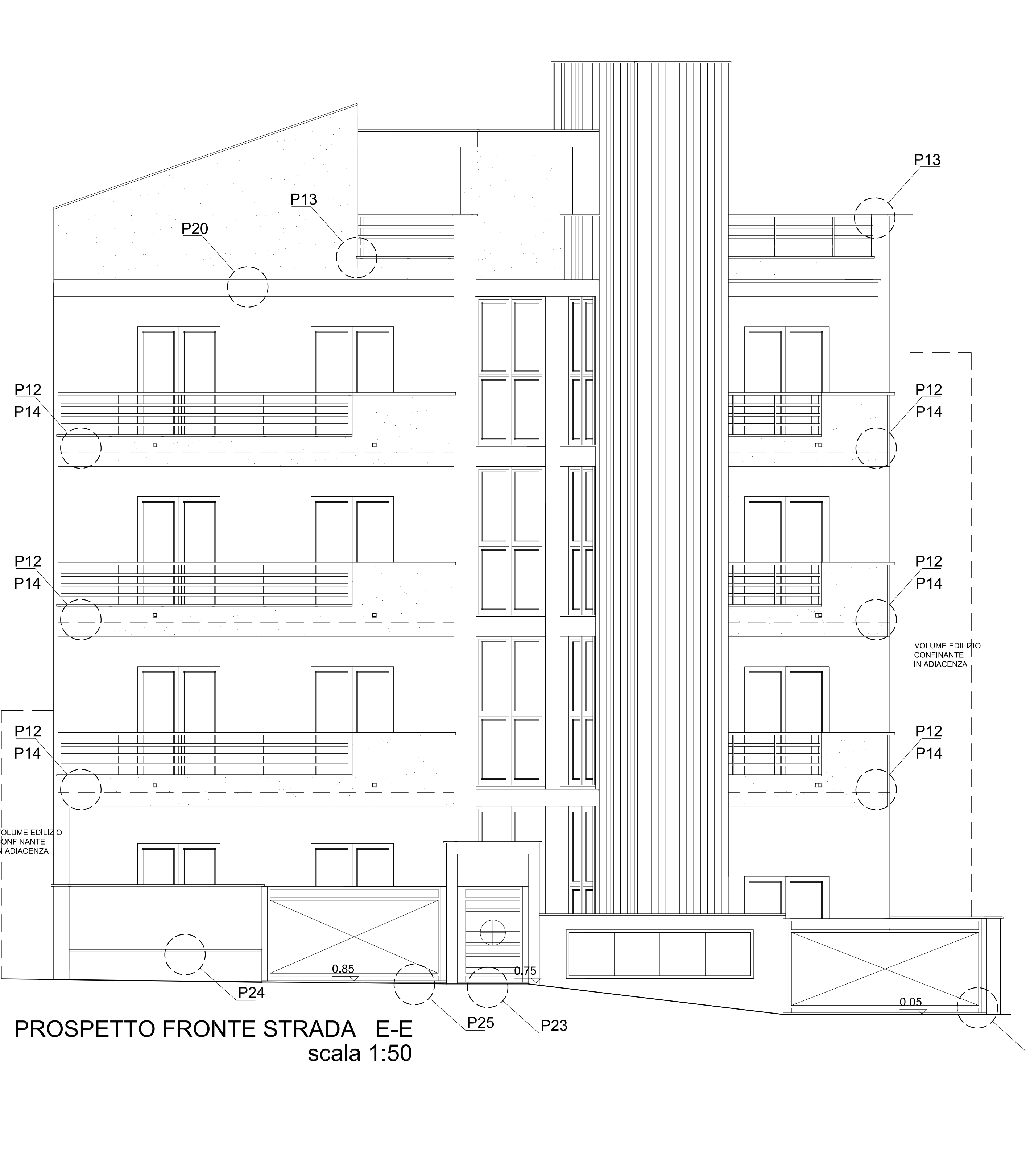

PROSPETTO FRONTE STRADA E-E
scala 1:50



PROSPETTO POSTERIORE F-F
scala 1:50

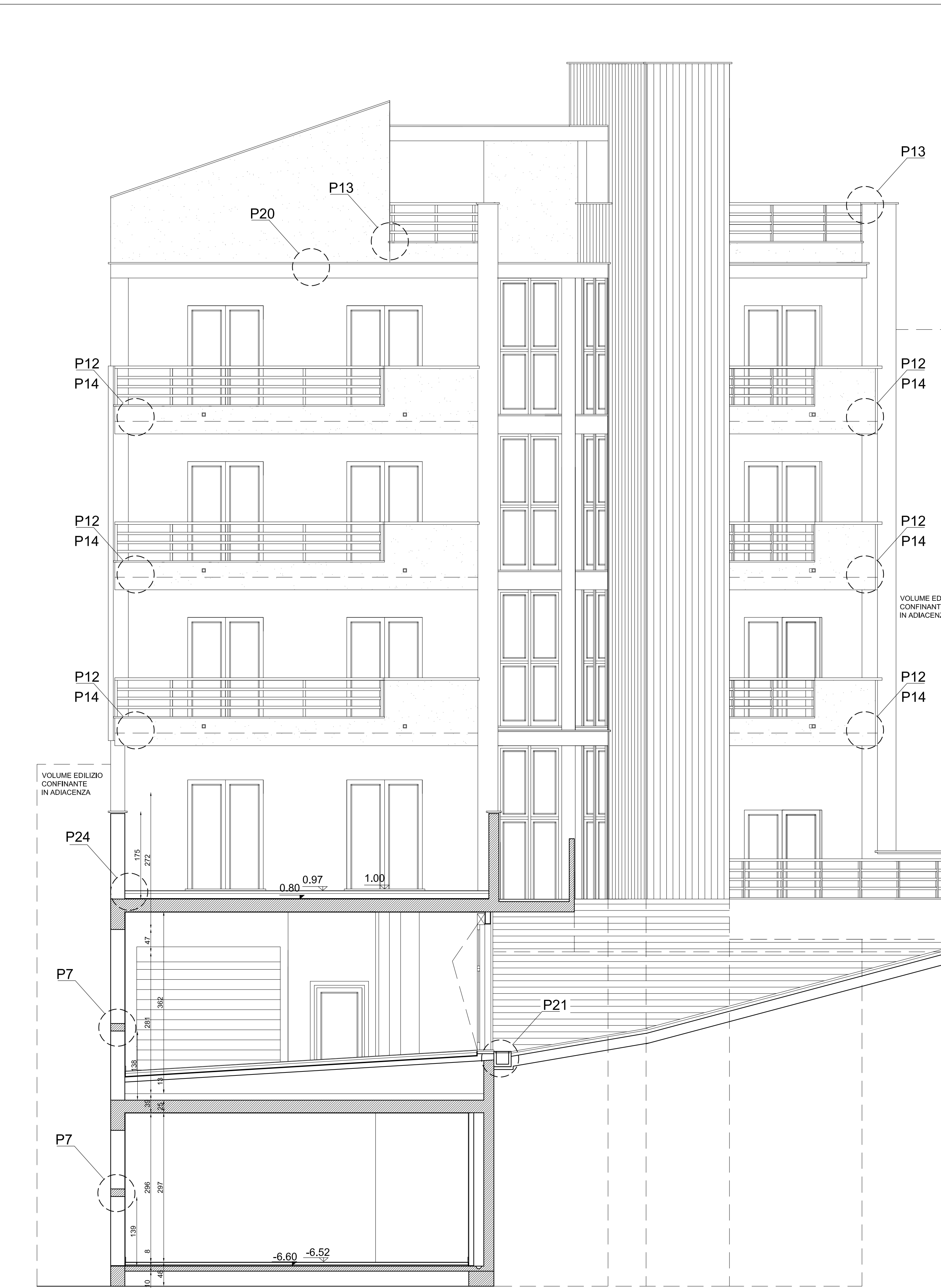

SEZIONE PROSPETTO FRONTALE D-D
scala 1:50

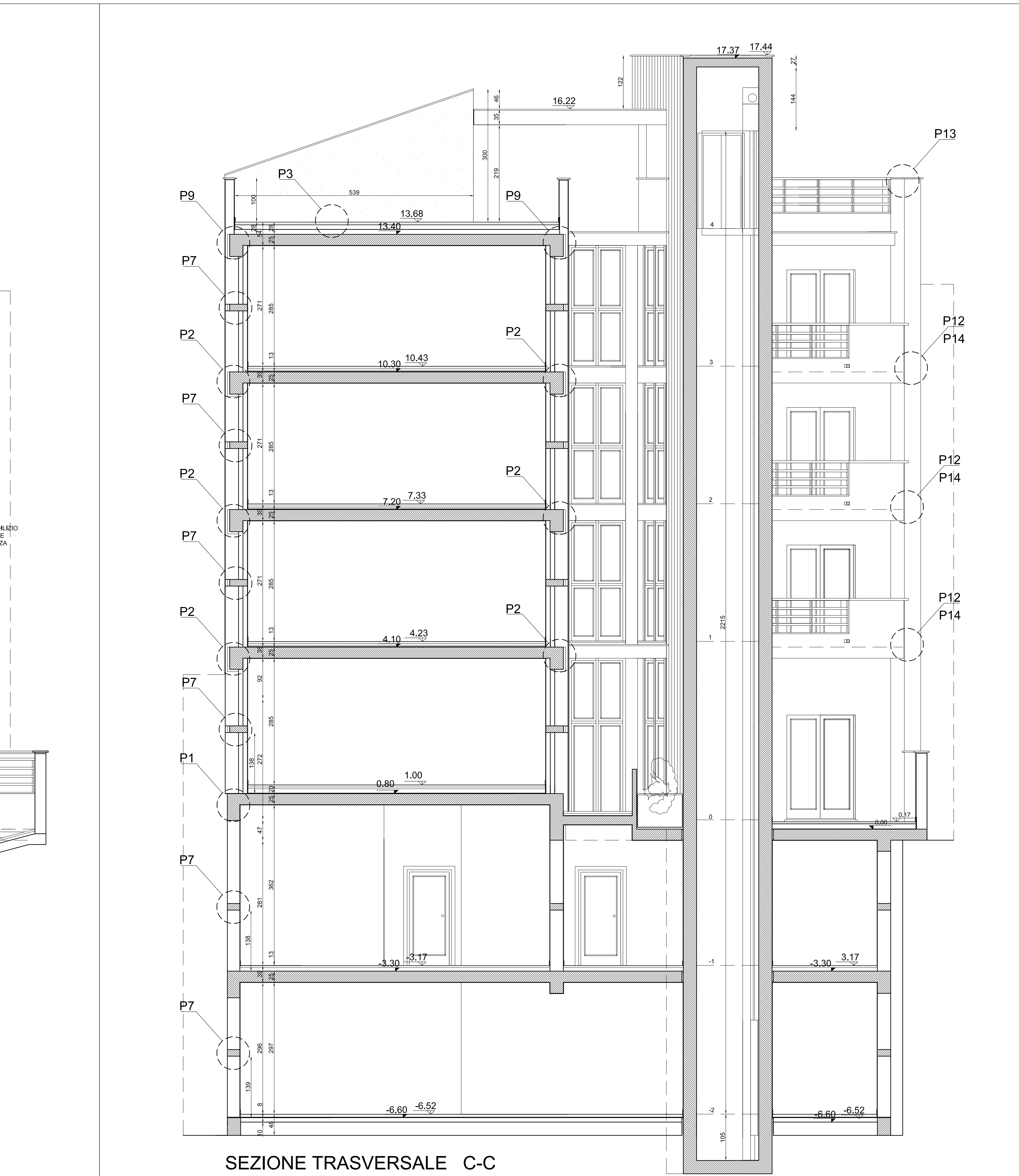

SEZIONE TRASVERSALE C-C
scala 1:50