



ATER

DELLA PROVINCIA DI LATINA

UBICAZIONE: Fondi, via Lazio

Lavori di manutenzione straordinaria:
edifici di ERP sito nel Comune di Fondi,
trasformazione di n.1 locale condominiale
in n.3 alloggi - Lotto 15°, scala C-H

ELABORATO GRAFICO

PROGETTISTA

Geom. Benito Sibilli

Benito Sibilli

COLLABORATORI:

Arch. Emanuela Di Rocco

Geom. Marco Bicci



COORD. SICUREZZA

Arch. Massimo Davi

Massimo Davi

RESPONSABILE del PROCEDIMENTO

Ing. Riccardo Rizzo

Ing. Riccardo Rizzo







Scale :
1:50

Data : 18 /07/2014
Agg.to:

TAVOLA

IT1

LEGENDA

-  caldaia
-  collettore complanare
-  tubazioni di mandata e ritorno caldaia
-  tubazioni di mandata e ritorno adiatori
-  radiatori
-  rete adduzione del gas

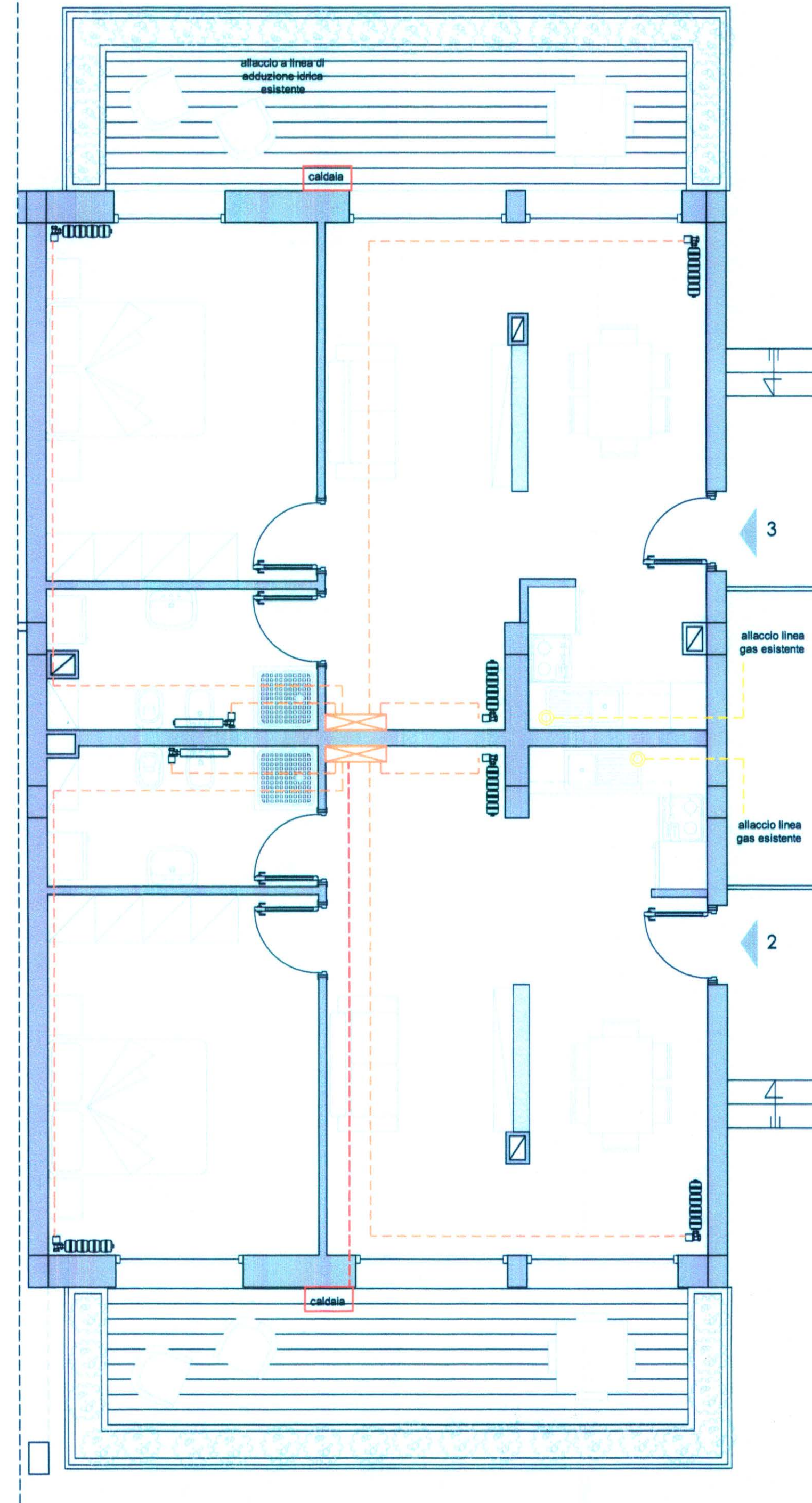
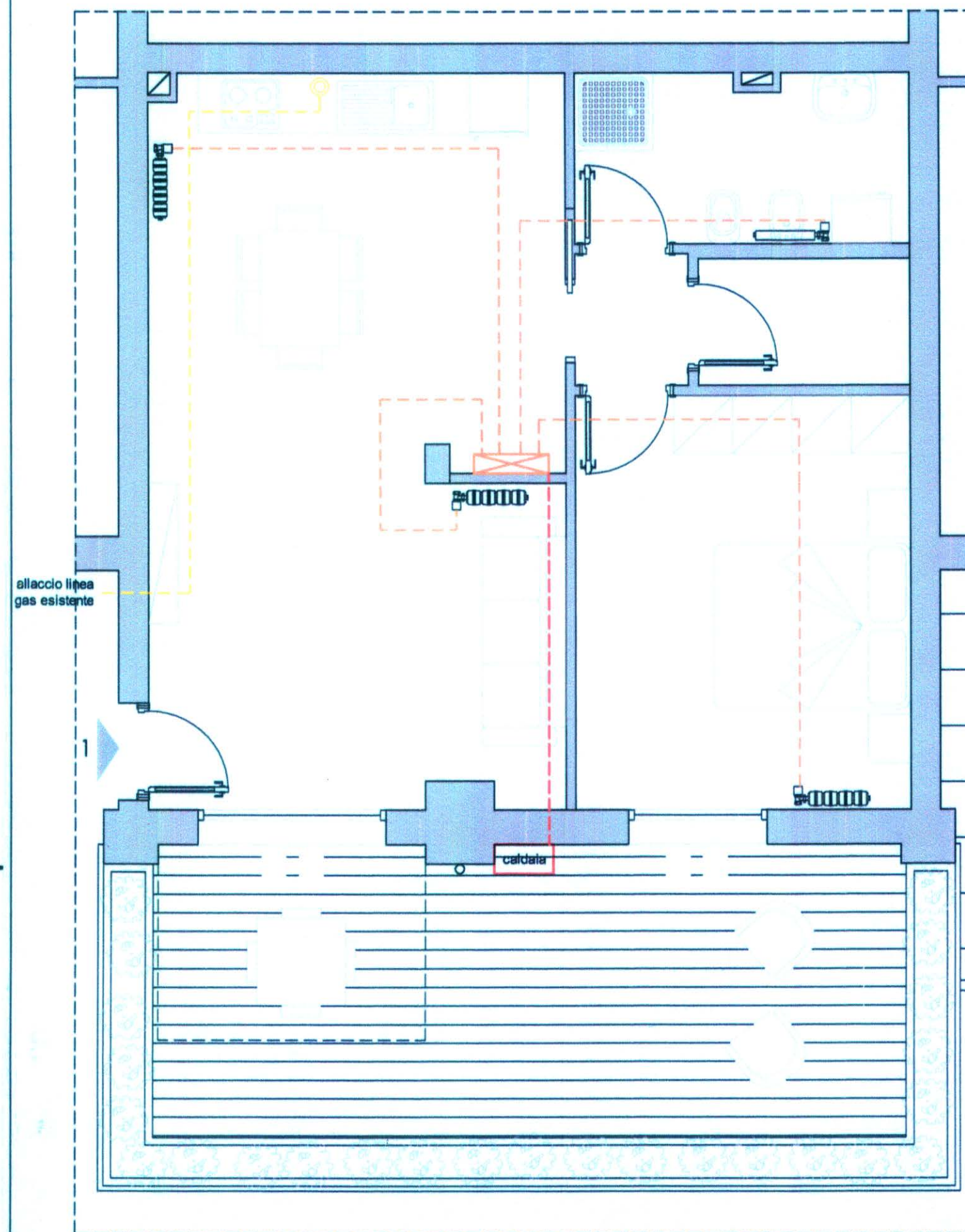

PROGETTO - Impianto Termico